

ABITARE IN QUARANTENA

Professori: Marco De Santi, Giovanna Piccinno, Gabriella Zuco

Cultori della materia: Stefano Gigliotti, Alice Zingales

Laboratorio di Fondamenti del Progetto, A.A. 2019/20

**Scuola del Design
Politecnico di Milano**

GRUPPO 01

Base: cm 100x50

Altezza: cm 50

Peso: kg 2

Indicazioni: composto principalmente di cartone e carta

Criticità: no

Considerazioni personali: progetto molto coraggioso e radicale.

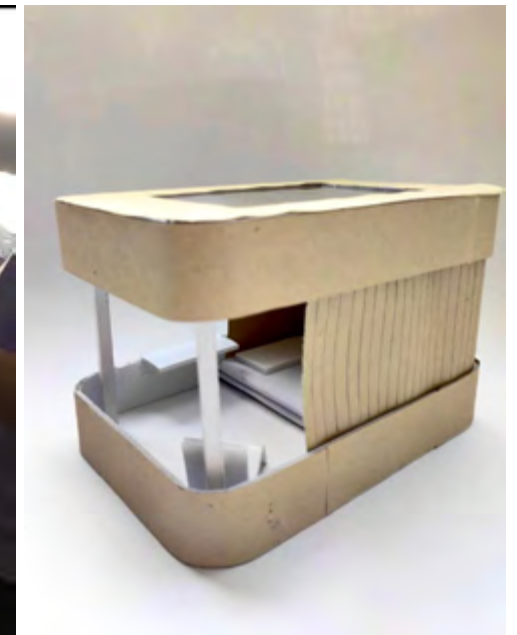

GRUPPO 03

Base: cm 82x54

Altezza: cm 32

Peso: kg 6.5 circa

Indicazioni: i due piani della casa sono stati costruiti da due persone differenti a causa della distanza durante il lockdown, quindi il modello finale è composto da due parti che gli studenti assembleranno prima della mostra.

Criticità: la forma del piano terra è differente dal primo piano

Considerazioni personali: il primo piano è la parte più interessante, che andrebbe risaltata.

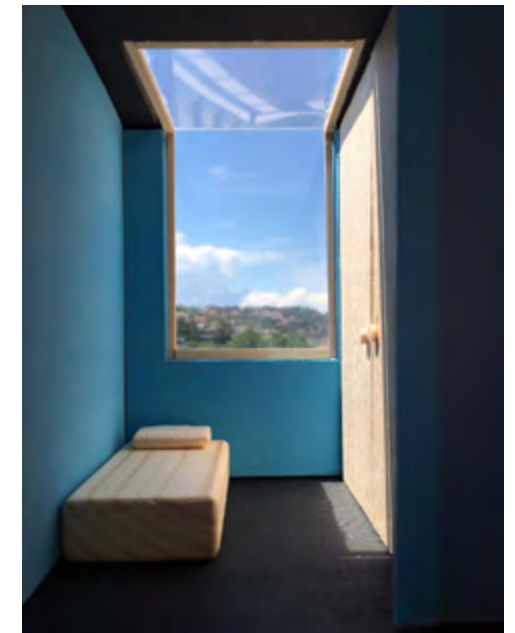
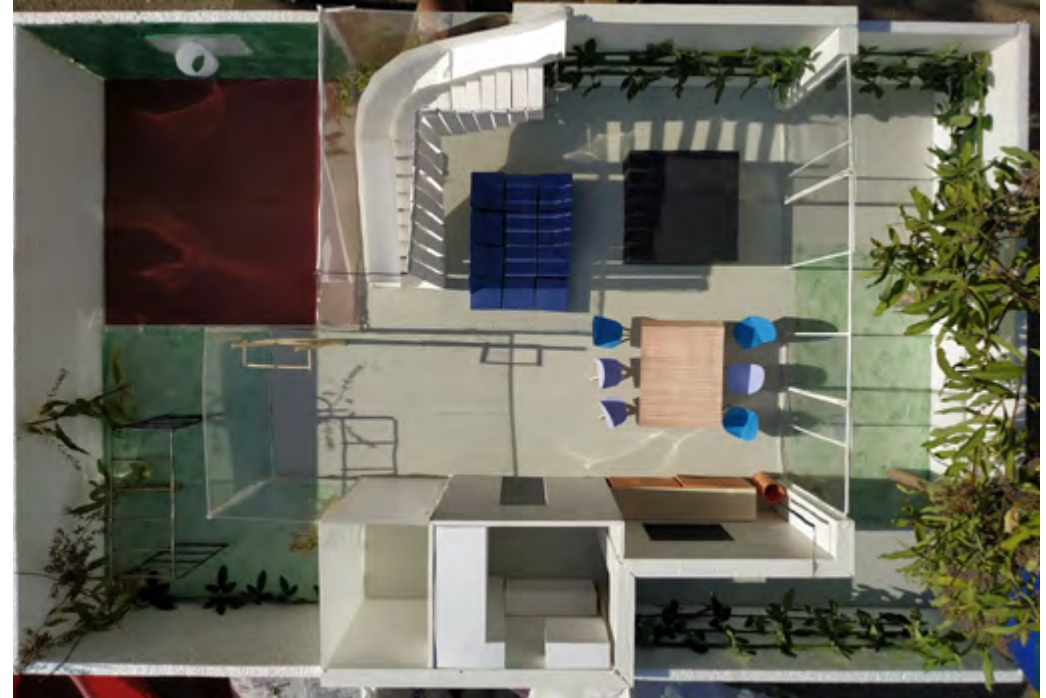

GRUPPO 05

Base: cm 98x55 circa

Altezza: cm 34

Peso: kg 3 circa

Indicazioni: no

Criticità: no

Considerazioni personali: il modello è ben fatto e molto bello e originale. Progetto tra i più interessanti.



GRUPPO 07

Base: cm 57x70

Altezza: cm 45

Peso: non indicato al momento

Indicazioni: è possibile rimuovere anche il tetto, per vedere l'interno del piano rialzato.

Criticità: il piano rialzato ha bisogno di sostegni poiché sporge rispetto al piano terra (sostegni che hanno realizzato nella realizzazione del modellino e che quindi hanno a disposizione)

Considerazioni personali:



GRUPPO 08

Base: cm 58,5 x 49

Altezza: cm 29,7

Peso: kg 3

Indicazioni: il modellino è diviso in due piani: la base, che è il primo piano e il secondo piano che è possibile rimuovere, così come il tetto, ci sono inoltre tre pareti fisse (nord, sud, ovest) mentre una è removibile (est).

Criticità: no

Considerazioni personali:



GRUPPO 09

Base: cm 52x52

Altezza: cm 30

Peso: kg 3

Indicazioni:

Criticità: Primo Piano del modello, fragile se urtato/spostato perché poggia al limite dei muri perimetrali del piano terra. Quindi in fase di installazione il modello deve essere maneggiato possibilmente solo dalla base (senza spingere/applicare forza verso l'interno dei muri).

Considerazioni personali: modello stupendo nella realizzazione e nel video

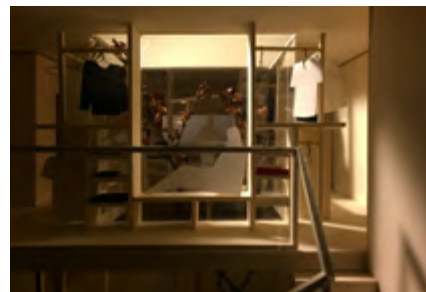

GRUPPO 10

Base: cm 50x50

Altezza: cm 30

Peso: kg 2 circa

Indicazioni: Il modello è composto in 4 parti separate (non c'è una base univoca su cui poggia).

Criticità:

Considerazioni personali: progetto molto radicale e coraggioso. Gruppo molto allegro, il video è divertente.



MODELLINI NON CONFERMATI TRAMITE MAIL IN RISPOSTA A RICHIESTA DI CONFERMA

GRUPPO 02

Dimensioni circa 60 x 45 cm



MODELLINI NON CONFERMATI TRAMITE MAIL IN RISPOSTA A RICHIESTA DI CONFERMA

GRUPPO 07

Dimensioni circa 120 x 70 cm



MODELLINI NON CONFERMATI TRAMITE MAIL IN RISPOSTA A RICHIESTA DI CONFERMA

GRUPPO 06

Dimensioni circa 100 x 85 cm



MODELLINI NON CONFERMATI TRAMITE MAIL IN RISPOSTA A RICHIESTA DI CONFERMA

GRUPPO 11

Dimensioni circa 85 x 65 cm

